



ମୋ ବୃତ୍ତି(କ୍ୟାରିୟର)

କାର୍ଯ୍ୟପଦ୍

(ଏକାଦଶ ଏବଂ ଦ୍ଵାଦଶ ଶ୍ରେଣୀ ପାଇଁ ଉଦ୍ଦିଷ୍ଟ)

ଉଚ୍ଚ ମାଧ୍ୟମିକ ଶିକ୍ଷା ନିର୍ଦ୍ଦେଶାଳୟ ଦ୍ଵାରା ପ୍ରସ୍ତୁତ

PREFACE TO WORKSHEET

The appropriate time for students to seek Career Guidance is between the age of 14 years - 17 years (9th grade to 12th grade). In this period, variable changes are observed in the student: they may be psychological, physical, emotional, or behavioral. These changes are subject to various factors like physiological, geographical, or sociological norms which happen while transitioning from school to college, along with peer pressure and competition. During this time, the candidate has to decide the most appropriate career path.

Candidates at this stage are surrounded by many confusions. It may be indecisiveness in career planning and not being able to churn out the right career choice or it may have multiple reasons like lack of knowledge, peer pressure, or unavailability of the right guide. Also, at this stage they need guidance towards making the right direction by channelizing their skills, ability, personality, aptitude and interest to make them self-reliant for informed career choices. Thus, before making career choices, one must have an appropriate and concrete understanding of their own ability, personality, & interests which should map with the candidates' career choices as well. A worksheet is one of the mediums to build further understanding for reaching the desired solution. It is a tool developed in the form of a book of about 30 pages comprising different types of Questions with multiple-choice answers. It comprises specific direct and indirect questions related to various careers which are theme/picture based, and develop students' thought processes to identify different aspects of their self and relate them to different careers. This tool is not only related to careers as an only aspect but also related to Personality Development. It also enhances a student's general knowledge & awareness aligned with different career choices. The tool's design will be helpful considering the student's transition to a state with greater self-awareness, from the perspective of aptitude, personality and interest.

ମୁଖବନ୍ଧ

ଛାତ୍ରଛାତ୍ରୀମାନଙ୍କ ପାଇଁ ଉପଯୁକ୍ତ ବୃତ୍ତି(କ୍ୟାରିୟର) ଖୋଜିବା ପାଇଁ ପ୍ରକୃଷ୍ଟ ସମୟ ହେଉଛି ୧୪ ବର୍ଷ - ୧୭ ବର୍ଷ (ନବମ ଶ୍ରେଣୀରୁ ଦ୍ଵାଦଶ ଶ୍ରେଣୀ ମଧ୍ୟରେ) । ଏହି ଅବଧିରେ ଛାତ୍ରଛାତ୍ରୀମାନଙ୍କଠାରେ ବିଭିନ୍ନ ପ୍ରକାର ପରିବର୍ତ୍ତନ ପରିଲକ୍ଷିତ ହୁଏ: ଏହା ମାନସିକ, ଶାରୀରିକ, ଭାବଗତ କିମ୍ବା ଆଚରଣଗତ ହୋଇପାରେ । ଏହି ପରିବର୍ତ୍ତନଗୁଡ଼ିକ ଶାରୀରିକ, ଭୌଗୋଳିକ କିମ୍ବା ସାମାଜିକ ଭଳି ବିଭିନ୍ନ କାରଣ ଯୋଗୁ ହୋଇଥାଏ ଯାହା ବିଦ୍ୟାଳୟରୁ କଲେଜକୁ ଯିବା, ସାଙ୍ଗସାଥୀ ଭିତରେ ପ୍ରତିଦ୍ଵନ୍ଦ୍ଵିତା ଏବଂ ପ୍ରତିଯୋଗିତା ସହ ଛାତ୍ରଛାତ୍ରୀଙ୍କୁ ସଠିକ୍ ବୃତ୍ତି(କ୍ୟାରିୟର) ପଥ ମଧ୍ୟ ନିର୍ଣ୍ଣୟ କରିବାକୁ ପଡ଼େ ।

ଏହି ପର୍ଯ୍ୟାୟରେ ଛାତ୍ରଛାତ୍ରୀମାନେ ଅନେକ ଦୃଢ଼ରେ ଘେରି ରହିଥାନ୍ତି । ଏହା ବୃତ୍ତି(କ୍ୟାରିୟର)ର ଯୋଜନା ଏବଂ ନିଷ୍ପତ୍ତି ନେବାରେ ଅକ୍ଷମତା ବା ଏହାର ଏକାଧିକ କାରଣ ହୋଇପାରେ ଯଥା ଜ୍ଞାନଭାବ, ପ୍ରତିଦ୍ଵନ୍ଦ୍ଵିତା କିମ୍ବା ସଠିକ୍ ଗାଇଡ଼ଙ୍କ ଅନୁପସ୍ଥିତି । ଏହି ସମୟରେ ମଧ୍ୟ ସେମାନଙ୍କଠାରେ ସଠିକ୍ ଦିଗ ପ୍ରତି ନିଷ୍ପତ୍ତି ନେବାରେ ମାର୍ଗଦର୍ଶନ ପାଇବା ପାଇଁ ଆଗ୍ରହ, ଦକ୍ଷତା, ବ୍ୟକ୍ତିତ୍ଵ ଆବଶ୍ୟକତା ହୋଇଥାଏ । ନିଜ ବୃତ୍ତି(କ୍ୟାରିୟର) ଚୟନ ପୂର୍ବରୁ ଏହା ବିଷୟରେ ଏକ ଉପଯୁକ୍ତ ଏବଂ ସଠିକ୍ ରୁଝାମଣା ରହିବା ଆବଶ୍ୟକ । ପସନ୍ଦର ବୃତ୍ତି(କ୍ୟାରିୟର) ବାଛିବା ପାଇଁ କାର୍ଯ୍ୟପଦ୍ଧତି(ଡ୍ଵାର୍କ୍‌ଶିଟ୍) ଏକ ମାଧ୍ୟମ । ଏହା ଏକ ସାଧନ ଯାହାକି ୩୦ ପୃଷ୍ଠାର ଏକ ପୁସ୍ତକ ଆକାରରେ ପ୍ରକାଶ ପାଇଛି ଓ ବହୁ ବିକଳ ପ୍ରଶ୍ନ ଉତ୍ତର ପ୍ରତ୍ୟେକ କାର୍ଯ୍ୟପଦ୍ଧତି(ଡ୍ଵାର୍କ୍‌ଶିଟ୍)ରେ ରହିଛି । ଏଥିରେ ବିଭିନ୍ନ ବୃତ୍ତି(କ୍ୟାରିୟର) ସହିତ ଜଡ଼ିତ ପ୍ରତ୍ୟକ୍ଷ ଏବଂ ପରୋକ୍ଷ ପ୍ରଶ୍ନଗୁଡ଼ିକ ରହିଥାଏ ଯାହା ବିଷୟବସ୍ତୁଚିତ୍ର ଭିତ୍ତିକ, ଯାହା ପ୍ରଶ୍ନଗୁଡ଼ିକୁ ଚିହ୍ନଟ କରିବା ଏବଂ ସେମାନଙ୍କୁ ବିଭିନ୍ନ ବୃତ୍ତି(କ୍ୟାରିୟର) ବିକଳ ଚିନ୍ତା କରିବାକୁ ପ୍ରେରଣା ଦେଇଥାଏ । ଏହି କାର୍ଯ୍ୟପଦ୍ଧତି(ଡ୍ଵାର୍କ୍‌ଶିଟ୍)କେବଳ ବୃତ୍ତି(କ୍ୟାରିୟର) ମଧ୍ୟରେ ସାମିତ ନୁହେଁ ବରଂ ବ୍ୟକ୍ତିତ୍ଵ ବିକାଶରେ ମଧ୍ୟ ଧ୍ୟାନ ଦେଇଥାଏ । ସଂକ୍ଷେପରେ, ଏହା ଜଣେ ଛାତ୍ରଛାତ୍ରୀଙ୍କୁ ସାଧାରଣ ଜ୍ଞାନ ଏବଂ ସଚେତନତାକୁ, ତାଙ୍କର ପସନ୍ଦର ବୃତ୍ତି(କ୍ୟାରିୟର) ସହିତ ଯୋଡ଼ିଥାଏ । ଏହି ସାଧନ ବହୁତ ଲାଭଦାୟୀ ଯାହା ଆପ୍ତବୁଦ୍ଧି, କୌଶଳପୂର୍ଣ୍ଣ ବ୍ୟକ୍ତିତ୍ଵ ଏବଂ ଆଗ୍ରହକୁ ଆଧାର କରି ଛାତ୍ରଛାତ୍ରୀଙ୍କୁ ସୁବିଧାଜନକ ଭାବେ ଏକ ଦୃଢ଼ପୂର୍ଣ୍ଣ ସ୍ଥିତିରୁ ଏକ ନିର୍ଣ୍ଣାୟକ ସ୍ଥିତିରେ ପହଞ୍ଚିବା ପାଇଁ ସହାୟକ ହୋଇଥାଏ ।

କାର୍ଯ୍ୟପତ୍ର

Tick (✓) mark your preferred answer from the given options only.
ତଳେ ଦିଆଯାଇଥିବା ବିକଳ୍ପଗୁଡ଼ିକ ମଧ୍ୟରେ ତୁମେ ଭାବୁଥିବା ଉତ୍ତରରେ ଠିକ୍ ଚିହ୍ନ ଦିଅ ।

Choose any one option from the following that you like to do the most.

ନିମ୍ନଲିଖିତ କୌଣସି ଗୋଟିଏ ବିକଳ୍ପ ବାଛ, ଯାହାକୁ ତୁମେ କରିବାକୁ ବେଶୀ ଭଲପାଅ ।



Do you know your Strengths ?

ତୁମେ ତୁମର ସାମର୍ଥ୍ୟ ବିଷୟରେ ଜାଣିଛ କି ?

YES ହଁ

NO ନା

Have you ever discussed your strengths with anyone? What are those strengths?

ତୁମେ କେବେ କାହା ସହିତ ତୁମ ସାମର୍ଥ୍ୟ ବିଷୟରେ ଆଲୋଚନା କରିଛ କି ? ସେ ସାମର୍ଥ୍ୟଗୁଡ଼ିକ କଣ କଣ ?

YES

ହଁ

NO

ନା

ତୁମର ସାମର୍ଥ୍ୟଗୁଡ଼ିକ...

Which of the following is your developmental goal? Write 5 lines about that goal.

ତୁମ ବିକାଶର ଲକ୍ଷ୍ୟ କ'ଣ ? ସେ ବିଷୟରେ ଛଅଟି ବାକ୍ୟ ଲେଖ-

1. Personal development

ବ୍ୟକ୍ତିଗତ ବିକାଶ

2. Family development

ପରିବାରର ବିକାଶ

3. Community development

ଗୋଷ୍ଠୀର ବିକାଶ

4. Health development

ସ୍ୱାସ୍ଥ୍ୟଗତ ବିକାଶ

1. _____
2. _____
3. _____
4. _____
5. _____

କାର୍ଯ୍ୟପଦ

Write down some names of known career options.

ତୁମେ ଜାଣିଥିବା କିଛି ଭଲ ବୃତ୍ତି(କ୍ୟାରିୟର) ର ନାମ ଲେଖ ।

What is the reason for choosing the above career?

ଉପରୋକ୍ତ ବୃତ୍ତି(କ୍ୟାରିୟର) ବାଛିବାର କାରଣ କ'ଣ ?

Match the following careers with their respective duties:

ତଳେ ଦିଆଯାଇଥିବା ବୃତ୍ତି(କ୍ୟାରିୟର)ଗୁଡ଼ିକ ସମ୍ବନ୍ଧିତ ଦାୟିତ୍ଵ ସାଙ୍ଗରେ ମିଶାଅ:

Doctor (ଡାକ୍ତର)

Arguing cases in court (ଅଦାଲତରେ ମାମଲାଗୁଡ଼ିକର ଯୁକ୍ତି ଉପସ୍ଥାପନ)

Lawyer (ଓକିଲ)

Treating people in need (ରୋଗୀ ଚିକିତ୍ସା କରିବା)

Chartered Accountant (ଚାର୍ଟର୍ଡ ଆକାଉଣ୍ଟାଣ୍ଟ)

Studying mental activities (ମାନସିକ କାର୍ଯ୍ୟ ଅନୁଧ୍ୟାନ କରିବା)

Psychologist (ମନସ୍ତତ୍ତ୍ଵବିତ)

Accounts (ହିସାବ କିତାବ)

Choose one of your dominating strengths from the options below.

ନିମ୍ନଲିଖିତଗୁଡ଼ିକରୁ ତୁମର ପ୍ରାଧାନ୍ୟ ଶକ୍ତି ମଧ୍ୟରୁ ଗୋଟିଏ ବାଛ ।

Discipline (ଅନୁଶାସନ)

Patience (ଧୈର୍ଯ୍ୟ)

Dedication (ସମର୍ପଣ)

Creativity (ସୃଜନଶୀଳତା)

Other Strengths...

ଅନ୍ୟକିଛି ଶକ୍ତି...

Career guidance is an important factor for choosing a suitable career.

ଉପଯୁକ୍ତ ବୃତ୍ତି(କ୍ୟାରିୟର) ବାଛିବା ପାଇଁ ବୃତ୍ତି(କ୍ୟାରିୟର) ମାର୍ଗଦର୍ଶନ ଏକ ଗୁରୁତ୍ଵପୂର୍ଣ୍ଣ ମାଧ୍ୟମ ।

True ଠିକ୍

False ଭୁଲ୍

Not sure ଜାଣିନି

How it helps...

କିପରି ଏହା ସହାୟକ ହୁଏ...

କାର୍ଯ୍ୟପତ୍ର

⊙ What stream do you think has more career opportunities?

କେଉଁ ଶ୍ରେଣୀରେ ତୁମେ ଭାବୁଛ ଥିବୁ ବୃତ୍ତି(କ୍ୟାରିୟର) ସୁଯୋଗ ରହିଛି ?

1. Science ବିଜ୍ଞାନ

2. Arts କଳା

3. Commerce ବାଣିଜ୍ୟ

4. Vocational ପେଶାଗତ / ଧନ୍ଦାମୂଳକ

⊙ Give reasons in support of that stream.

ସେହି ଶ୍ରେଣୀକୁ ବାଛିବାର କାରଣ ଦର୍ଶାଅ ।

Choose three people you admire a lot for accomplishing their goals in life. They can be famous men or women or someone you know personally. Complete the information below accordingly...

ଜୀବନରେ ସଫଳତା ପାଇଥିବା ଏବଂ ତୁମେ ପ୍ରଶଂସା କରୁଥିବା ତିନି ଜଣଙ୍କୁ ବାଛ । ସେମାନେ ଯେକୌଣସି କ୍ଷେତ୍ରରେ ପ୍ରସିଦ୍ଧ ହୋଇପାରନ୍ତି କିମ୍ବା ତୁମେ ବ୍ୟକ୍ତିଗତ ଭାବରେ ଜାଣିଥିବା କୌଣସି ପୁରୁଷ କିମ୍ବା ମହିଳା ହୋଇପାରନ୍ତି । ସେହି ଅନୁଯାୟୀ ନିମ୍ନରେ ଥିବା ସୂଚନା ସଂପୂର୍ଣ୍ଣ କର ।

1. Name of the person _____

ବ୍ୟକ୍ତିଙ୍କ ନାମ

What has he/she accomplished? _____

ସେ କଣ ସଫଳତା ପାଇଥିଲେ ?

Which quality of him/her do you like the most? _____

ତାଙ୍କର କେଉଁ ଗୁଣଟି ତୁମକୁ ସବୁଠାରୁ ବେଶି ପସନ୍ଦ ?

2. Name of the person _____

ବ୍ୟକ୍ତିଙ୍କ ନାମ

What has he/she accomplished? _____

ସେ କଣ ସଫଳତା ପାଇଥିଲେ ?

Which quality of him/her do you like the most? _____

ତାଙ୍କର କେଉଁ ଗୁଣଟି ତୁମକୁ ସବୁଠାରୁ ବେଶି ପସନ୍ଦ ?

3. Name of the person _____

ବ୍ୟକ୍ତିଙ୍କ ନାମ

What has he/she accomplished? _____

ସେ କଣ ସଫଳତା ପାଇଥିଲେ ?

Which quality of him/her do you like the most? _____

ତାଙ୍କର କେଉଁ ଗୁଣଟି ତୁମକୁ ସବୁଠାରୁ ବେଶି ପସନ୍ଦ ?

କାର୍ଯ୍ୟପଦ

Write three things you have accomplished so far in your life that you are proud of, and what skills did you use to get them?

ନିଜ ଜୀବନରେ ଆଜି ପର୍ଯ୍ୟନ୍ତ ହାସଲ କରିଥିବା ତିନୋଟି ସଫଳତା ସମ୍ବନ୍ଧରେ ଲେଖ ଯାହା ପାଇଁ ତୁମେ ଗର୍ବିତ ଓ ସେଥିପାଇଁ ତୁମେ କେଉଁ କୌଶଳ ବ୍ୟବହାର କରିଛ ?

1. Accomplishment

ସଫଳତା

Skills used by you for the accomplishment

ଏହି ସଫଳତା ପାଇଁ ତୁମେ କେଉଁ କୌଶଳ ବ୍ୟବହାର କଲ ?

2. Accomplishment

ସଫଳତା

Skills used by you for the accomplishment

ଏହି ସଫଳତା ପାଇଁ ତୁମେ କେଉଁ କୌଶଳ ବ୍ୟବହାର କଲ ।

3. Accomplishment

ସଫଳତା

Skills used by you for the accomplishment

ଏହି ସଫଳତା ପାଇଁ ତୁମେ କେଉଁ କୌଶଳ ବ୍ୟବହାର କଲ ।

⊙ What do you want to be in the future ?

ତୁମେ ଭବିଷ୍ୟତରେ କଣ ହେବାକୁ ଚାହୁଁଛ ?

** It is very important to choose careers based on things you like to do...*

ତୁମେ ଭଲ ପାଉଥିବା କାମକୁ ଆଧାର କରି ଚାକିରି ଖୋଜିବା ଅତ୍ୟନ୍ତ ଗୁରୁତ୍ୱପୂର୍ଣ୍ଣ...

⊙ What do you love to do in your free time(hobbies)?

ତୁମେ ଅବସର ସମୟରେ କଣ କରିବାକୁ ଭଲପାଅ ?

⊙ What are the Careers associated with the above hobbies?

ଉପରୋକ୍ତ ହବି ସହିତ ଜଡ଼ିତ ବୃତ୍ତି(କ୍ୟାରିୟର)ଗୁଡ଼ିକ କ'ଣ ?

କାର୍ଯ୍ୟପତ୍ର

☉ Choose any one option from the following.

ନିମ୍ନଲିଖିତ ଯେକୌଣସି ବିକଳ୍ପ ବାଛ ।

- a) I am good at Maths
- b) I pay attention to details
- c) I like to work in teams
- d) All of the above

ମୁଁ ଗଣିତରେ ଭଲ କରେ
ମୁଁ ସବିଶେଷ ତଥ୍ୟ ପ୍ରତି ଧ୍ୟାନ ଦିଏ
ମୁଁ ଦଳବଦ୍ଧ ହୋଇ କାମ କରିବାକୁ ପସନ୍ଦ କରେ
ଉପରୋକ୍ତ ସମସ୍ତ

☉ Choose any one option from the following.

ନିମ୍ନଲିଖିତ ଯେକୌଣସି ବିକଳ୍ପ ବାଛ ।

- a) I like selling things
- b) I try to influence people
- c) I like to lead
- d) All of the above

ମୁଁ ଜିନିଷ ବିକ୍ରିବଟା କରିବାକୁ ପସନ୍ଦ କରେ
ମୁଁ ଲୋକମାନଙ୍କୁ ପ୍ରଭାବିତ କରିବାକୁ ଚେଷ୍ଟା କରେ
ମୁଁ ନେତୃତ୍ୱ ନେବାକୁ ପସନ୍ଦ କରେ
ଉପରୋକ୍ତ ସମସ୍ତ

☉ Write 5 lines on what career scopes you have in Sports even if you are NOT a Sports person (Refer to the Booklet)

ଯଦିଓ ତୁମେ ଜଣେ କ୍ରୀଡାବିତ୍ ନୁହଁ, ତେବେ କ୍ରୀଡାରେ କେଉଁ ବୃତ୍ତି(କ୍ୟାରିୟର) ସୁଯୋଗ ରହିଛି, ତାହା ଉପରେ ପାଞ୍ଚଧାଡି ଲେଖ । ବୃତ୍ତି ପୁଷ୍ଟିକା (କ୍ୟାରିୟର ବୁକଲେଟ) କୁ ଦେଖ ।

☉ What are the skills required to be a good Doctor?

ଜଣେ ଭଲ ଡାକ୍ତର ହେବା ପାଇଁ କେଉଁ କୌଶଳ ଆବଶ୍ୟକ ?

i. Investigative

ଅନୁସନ୍ଧାନକାରୀ

ii. Analytical

ବିଶ୍ଳେଷଣାତ୍ମକ

iii. Interpersonal

ପାରସ୍ପରିକ ଯୋଗାଯୋଗ

iv. All of these

ଏଗୁଡ଼ିକ ସମସ୍ତ

କାର୍ଯ୍ୟପଦ

What are the skills required to be a Defence Officer?

କଣେ ଭଲ ପ୍ରତିରକ୍ଷା ଅଧିକାରୀ ହେବା ପାଇଁ କେଉଁ ଦକ୍ଷତା ଆବଶ୍ୟକ ?

I. Realistic

ବାସ୍ତବବାଦୀ

ii. Bodily/Kinesthetic

ଶାରୀରିକ/ଗତିକ

iii. Conventional

ପାରମ୍ପରିକ

iv. All of these

ଏଗୁଡ଼ିକ ସମସ୍ତ

Which of the following activities do you believe is not an unhealthy practice?

ନିମ୍ନଲିଖିତ କେଉଁ କାର୍ଯ୍ୟକଳାପ ଅସ୍ୱାସ୍ଥ୍ୟକର ଅଭ୍ୟାସ ନୁହେଁ ବୋଲି ବିଶ୍ୱାସ କର ?



Can you identify the picture below? Have you ever used it? Where? List down 5 other things you have seen there.

ନିମ୍ନରେ ଥିବା ଚିତ୍ରକୁ ଚିହ୍ନଟ କରିପାରିବ କି ? ତୁମେ ଏହାକୁ କେବେ ବ୍ୟବହାର କରିଛ କି ? କେଉଁଠାରେ ? ତୁମେ ସେଠାରେ ଦେଖୁଥିବା ଅନ୍ୟ ୫ଟି ଜିନିଷ ତାଲିକାଭୁକ୍ତ କର ।

ଜମା ପତ୍ରି / PAY-IN-SLIP		ନକଦ/ଅନ୍ତରଣ / CASH/TRANSFER	
भारतीय स्टेट बैंक / State Bank of India			
ଶାଖା / BRANCH _____			
ଖାତା କି ପ୍ରକାର ବ୍ୟବହାର / ଖାତା ସଂଖ୍ୟା / ଖାତାଧାରୀଙ୍କ ନାମ / ନିଜ ଖାତାରେ ଖାତା କ୍ରମ TYPE OF ACCOUNT SB <input type="checkbox"/> / CA <input type="checkbox"/> / RD <input type="checkbox"/> / CC <input type="checkbox"/> / TL _____ ଖାତା ସଂଖ୍ୟା _____			
ଖାତା ନମ୍ବର / Account No. _____		ତାରିଖ / DATE _____	
For the credit to the Bank Account of _____			
କେ ଖାତାରେ ଖାତା କରାଯିବ / For the credit to the Bank Account of _____			
ନକଦ / ଚେକ୍ କି ବିବରଣ (ଫର୍ମାଟ୍ କି ଦୁଇଟି ଖଣ୍ଡ) Details of Cash/Cheque (overleaf)		₹ _____ ₹/P _____	
ଖାତାରେ ନକଦ ଜମା / Cash Deposit in the A/c		ଖାତାରେ ନକଦ ଜମା / Cash Deposit in the A/c	
ନକଦୀ ହସ୍ତକ୍ଷେପ ଚାର୍ଜ / Cash Handling Charges		ନକଦୀ ହସ୍ତକ୍ଷେପ ଚାର୍ଜ / Cash Handling Charges	
ମୂଲ୍ୟ (ଶାହୀ ମି) / Rupees (in words) _____		ମୂଲ୍ୟ (ଶାହୀ ମି) / Rupees (in words) _____	
କାର୍ଯ୍ୟାଳୟ ବ୍ୟବହାର ପତ୍ରି / For Office Use			
ପଦ୍ମ ଚକ୍ରପୁ. ଅ. / SWD _____		ପଦ୍ମ ଚକ୍ରପୁ. ଅ. / SWD _____	

ଜମା ପତ୍ରି / PAY-IN-SLIP		भारतीय स्टेट बैंक / State Bank of India		ନକଦ/ଅନ୍ତରଣ / CASH/TRANSFER	
		ଶାଖା / BRANCH _____		ତାରିଖ / Date _____ /20____	
ନିଜ ଖାତାରେ ନକଦ ଜମା କରିବା ପାଇଁ ଏହି ପତ୍ରି ବ୍ୟବହାର କରନ୍ତୁ / Note: Please use separate slip for depositing cash, cheque, draft etc.					
ଖାତା କି ପ୍ରକାର ବ୍ୟବହାର / ଖାତା ସଂଖ୍ୟା / ଖାତାଧାରୀଙ୍କ ନାମ / ନିଜ ଖାତାରେ ଖାତା କ୍ରମ TYPE OF ACCOUNT : SB <input type="checkbox"/> / CA <input type="checkbox"/> / RD <input type="checkbox"/> / CC <input type="checkbox"/> / TL _____ ଖାତା ସଂଖ୍ୟା _____					
ଖାତା ନମ୍ବର / Account No. _____					
କେ ଖାତାରେ ଖାତା କରାଯିବ / For the credit to the Bank Account of _____					
ମୂଲ୍ୟ (ଶାହୀ ମି) / Total Deposit (in words) ₹ _____			ନିଜ ଖାତାରେ ନକଦ / ଖାତା କି ବିବରଣ (ଫର୍ମାଟ୍ କି ଦୁଇଟି ଖଣ୍ଡ) Note: Please furnish details of cash/cheque overleaf		
ନିଜ ଖାତାରେ ନକଦ ଜମା / Cash Deposit in the A/c			ନିଜ ଖାତାରେ ନକଦ ଜମା / Cash Deposit in the A/c		
ନକଦୀ ହସ୍ତକ୍ଷେପ ଚାର୍ଜ (CCCA) ଅନ୍ୟ ଥିବା ଖାତାଧାରୀଙ୍କ ପାଇଁ / Cash Handling Charges (CCCA) other than P Segment Customer			ନକଦୀ ହସ୍ତକ୍ଷେପ ଚାର୍ଜ (CCCA) ଅନ୍ୟ ଥିବା ଖାତାଧାରୀଙ୍କ ପାଇଁ / Cash Handling Charges (CCCA) other than P Segment Customer		
ଶାଖା / Branch _____			ଶାଖା / Branch _____		
କୋଡ୍ ନମ୍ବର / Code No. _____			କୋଡ୍ ନମ୍ବର / Code No. _____		
(If Deposit Is Made For Non Home Branch) (ଯଦି ଜମା ନକଦ-ମୂଳ ଡ୍ରାଫ୍ଟ (ନିଜ-ନିଜ) ଶାଖାରେ ଖାତା କରାଯାଉଛି)					
ମୋବାଇଲ୍ / ଟେଲିଫୋନ ନମ୍ବର / Mobile / Phone No. _____			ମୋବାଇଲ୍ / ଟେଲିଫୋନ ନମ୍ବର / Mobile / Phone No. _____		
କାର୍ଯ୍ୟାଳୟ ବ୍ୟବହାର ପତ୍ରି / FOR OFFICE USE					
ପଦ୍ମ ଚକ୍ରପୁ. ଅ. / SWD _____			ପଦ୍ମ ଚକ୍ରପୁ. ଅ. / SWD _____		
ଜମାକର୍ତ୍ତାଙ୍କ ହସ୍ତକ୍ଷେପ / Signature of the depositor					

ଉତ୍ତର ଦିଅ:

- _____
- _____
- _____
- _____
- _____

କାର୍ଯ୍ୟପତ୍ର

Can you recognise the document below? What is it used for? Do you have an account in a bank? What major activities are done in banks? Would you like to work in a Bank (Refer to the Career Booklet)?

ତୁମେ ନିମ୍ନରେ ଥିବା ଦସ୍ତାବିଜ(ଡକ୍ୟୁମେଣ୍ଟ)କୁ ଚିହ୍ନି ପାରୁଛ କି ? ଏହା କ'ଣ ପାଇଁ ବ୍ୟବହୃତ ହୁଏ ? ତୁମର ବ୍ୟାଙ୍କରେ ଏକ ଆକାଉଣ୍ଟ ଅଛି କି ? ତୁମେ ବ୍ୟାଙ୍କରେ କାମ କରିବାକୁ ଚାହୁଁଛ କି ବୃତ୍ତି ପୁଷ୍ଟିକା (କ୍ୟାରିୟର ବୁକଲେଟ୍) କୁ ଦେଖନ୍ତୁ ?

ACCOUNT OPENING FORM FOR RESIDENT INDIVIDUAL (PART -I)
(Must accompany with Terms and Conditions)
CUSTOMER INFORMATION SHEET (CIF Creation/Amendment)



(In case of joint accounts, Part -I (CIF Sheet) and Terms & Conditions to be taken for each customer) Date:

Branch Name: Branch Code:

Fields marked asterix (*) are mandatory. Please fill up in BLOCK letters only and use black ink for signature (For office use only)

Customer ID: Application type: New Update

Account No.: CRYC No.: (Mandatory for CRYC update request)

Account type: Normal Small Minor Staff PF NO.

A Personal Details

1. Name*:

2. Maiden Name:

3. Date of Birth*: 4. Gender*: Male Female Third Gender

5. Marital Status: Married Unmarried Single Divorced Living Apart Defacto

6. Name of Father Mother Spouse*

7. No. of Dependents: 8. Illiterate: YES NO If yes, Identification Marks:

9. Name of Guardian

(In Case Of Minor*) Relationship with Guardian:

10. Nationality: In-Indian Others Country Name: 11. Citizenship:

12. Occupation Type: Service State Govt. Central Govt. Public Sector Undertaking Defence Pvt. Sector

Business Industrialist Trade Sect. Serv. Sect Migrant Labour Contractor Jeweller / Bullion Trader Pawn Shop

Import / Export Customer Other Self Employed

Others Medical Prof. Legal Prof. CA/ICWA/Taxation/ Finance Eng./Architect/Tech. Consultant Retired Journalist

Housewife Student Share and Stock Broker Oth. Professional Agriculture Political / Social Worker

X: Not categorised- Please specify

13. Organization's Name: Designation/Profession:

Nature of Business:

14. Annual Income Rs.

15. Net Worth (approx value) Rs.

16. Religion: Hindu Muslim Christian Sikh Others

17. Category: General OBC SC ST

18. Person with disability: Yes No If yes, i. Visually impaired ii. Differently abled

19. Educational Qualification: upto 9th Class passed 10th Class passed Graduate (Gen.) Post Graduate (Gen.)

Med. Graduate/Post Graduate Eng. Graduate/Post Graduate Law Graduate/Post Graduate

CA/ICWA/MBA/CFA Computer Degree/Diploma/MCA Other Professional Degree/Diploma Illiterate

20. Please Tick the Applicable box*: Politically exposed Person Related to politically Exposed Person None

(Politically Exposed Persons are individuals who are or have been entrusted with prominent public functions in a foreign country e.g. Heads of State / Governments, Senior Politicians / Senior Governments / Judicials / Military Officers, Senior Executives of State-owned Corporations, Important Political Party Officials, etc.)

21. Country of Tax Residence in India only and not in any other country or territory outside India* Yes No (If No, please fill the FATCA details form - Annexure II)

22. PAN: (If PAN is not submitted, submit Form 60 - Annexure I)

B Contact Details (All communications will be sent on provided Mobile No./Email-ID)

Mobile No.: Email ID:

STD Tel. (OM): Tel. (Res):

ବ୍ୟାଙ୍କଗୁଡ଼ିକରେ କେଉଁ ପ୍ରମୁଖ କାର୍ଯ୍ୟକଳାପ କରାଯାଏ ତାହା ଲେଖ ?

କାର୍ଯ୍ୟପଦ

⊙ Which career is related to the statement given below?

ତଳେ ଦିଆଯାଇଥିବା ଉକ୍ତିଟି କେଉଁ ଯେଣା/ବୃତ୍ତି ସହିତ ସଂପୃକ୍ତ ?

⊙ "I WORK DEDICATEDLY FOR HOURS UNTIL I SEE THE PERSON IN GOOD HEALTH"

ମୁଁ ଘଣ୍ଟା ଘଣ୍ଟା ଉତ୍ସର୍ଗୀକୃତ ଭାବେ କାର୍ଯ୍ୟ କରେ ଯେପର୍ଯ୍ୟନ୍ତ ମୁଁ ଜଣକ ସ୍ୱାସ୍ଥ୍ୟ ଅବସ୍ଥା ଭଲହେବାର ନଦେଖେ

DANCER ନର୍ତ୍ତକ

SOCIOLOGIST ସମାଜବିଜ୍ଞାନୀ

DOCTOR ଡାକ୍ତର

ORATOR ବକ୍ତା

⊙ Meditation doesn't improve concentration!

ଧ୍ୟାନ ଏକାଗ୍ରତାକୁ ବଢ଼ାଏ ନାହିଁ !

True ସତ

False ମିଥ୍ୟା

Not sure ନିଶ୍ଚିତ ନୁହେଁ

⊙ List 5 activities that people initially do for pleasure but they become addictive later and the user becomes weak, restless and ultimately a burden on the family.

ଏଭଳି ପାଞ୍ଚଟି ଜିନିଷ ତାଲିକାଭୁକ୍ତ କର ଯାହାକୁ ଲୋକମାନେ ପ୍ରଥମରୁ ଆନନ୍ଦ ପାଇଁ କରନ୍ତି କିନ୍ତୁ ପରେ ସେଗୁଡ଼ିକ ନିଶା ପାଲଟିଯାଏ ଏବଂ ବ୍ୟକ୍ତି ଦୁର୍ବଳ, ଅସ୍ଥିର ଏବଂ ଶେଷରେ ପରିବାର ଉପରେ ବୋଧ ହୋଇଯାଏ ।

1. _____

2. _____

3. _____

4. _____

5. _____

କାର୍ଯ୍ୟପତ୍ର

- ① Fill up the following boxes with what you need in life, what you aspire to have, and your areas of interest.

ନିମ୍ନଲିଖିତ ବାକ୍ୟଗୁଡ଼ିକରେ ତୁମ ଜୀବନରେ କ'ଣ ଆବଶ୍ୟକ, ତୁମେ କ'ଣ ପାଇବାକୁ ଚାହୁଁଛ ଏବଂ ତୁମର ଆଗ୍ରହର କ୍ଷେତ୍ରଗୁଡ଼ିକ ବିଷୟରେ

NEED ଆବଶ୍ୟକତା	WISHES ଇଚ୍ଛା	INTEREST ଆଗ୍ରହ
ଯିବା ଆସିବା	ପ୍ରକାର	ଗୀତି
(ଉକ୍ତ ଉଦାହରଣ ପରି ଅନ୍ୟ କୋଠରୀଗୁଡ଼ିକୁ ପୂରଣ କର)		

- ② What is the emergency dial number in Odisha that gives you medical, police and different kinds of rescue emergency support?

ଓଡ଼ିଶାର ଜରୁରୀକାଳୀନ ଡାଏଲ୍ ନମ୍ବର କ'ଣ ଯାହା ଆମେ ମେଡିକାଲ, ପୋଲିସ୍ ଏବଂ ବିଭିନ୍ନ ପ୍ରକାରର ଜରୁରୀକାଳୀନ ପରିସ୍ଥିତି ପାଇଁ ବ୍ୟବହାର କରୁ ?

100

112

101

102

କାର୍ଯ୍ୟପତ୍ର

- ① Locate the Konark temple, Hirakud Dam and Rourkela Steel Plant on the Odisha map given below and mark the districts they belong to.

ନିମ୍ନରେ ଦିଆଯାଇଥିବା ଓଡ଼ିଶା ମାନଚିତ୍ରରେ କୋଣାର୍କ ମନ୍ଦିର, ହିରାକୁଦ ଡାମ୍ ଏବଂ ରାଉରକେଲା ଇସ୍ପାତ କାରଖାନା କେଉଁ ଜିଲ୍ଲାରେ ଅଛି ଚିହ୍ନଟ କର ।



- ② On the map given below, locate the district “Deogarh”.

ପ୍ରଦତ୍ତ ମାନଚିତ୍ରରେ “ଦେଓଗଡ଼” ଜିଲ୍ଲା ଚିହ୍ନଟ କର ।



କାର୍ଯ୍ୟପତ୍ର

⊙ What is the emergency women helpline number for protection of girl child & women?

ଶିଶୁ କନ୍ୟା ଏବଂ ମହିଳାଙ୍କ ସୁରକ୍ଷା ପାଇଁ ଜରୁରୀକାଳିନ ମହିଳା ହେଲ୍ପଲାଇନ ନମ୍ବର କ'ଣ?

130

151

181

250

⊙ Name the food items picturised below:

ନିମ୍ନରେ ଦିଆଯାଇଥିବା ଖାଦ୍ୟର ନାମ:



⊙ Which course do you need to pursue to be a chef?

ଭଲ ସେଫ୍(ରୋଷେୟା) ହେବା ପାଇଁ କେଉଁ ପାଠ୍ୟକ୍ରମ ଶେଷ କରିବାକୁ ପଡ଼ିବ ?

- B. Tech (ବି.ଟେକ୍)
- MBBS (ଏମ୍.ବି.ବି.ଏସ୍)
- Diploma in Hotel management & Food production

ହୋଟେଲ ମ୍ୟାନେଜମେଣ୍ଟ୍ ଏବଂ ଫୁଡ୍ ପ୍ରଡକ୍ସନ୍ରେ ଡିପ୍ଲୋମା

- B. Des (ବି.ଡେସ୍)

⊙ What is the name of the entrance exam to become a District Collector?

ଜିଲ୍ଲାପାଳ ହେବାକୁ କେଉଁ ପ୍ରବେଶିକା ପରୀକ୍ଷା ଦେବାକୁ ପଡ଼େ ?

NEET

UPSC-Civil Service Exam

JEE-Mains

IBPS

କାର୍ଯ୍ୟପତ୍ର

① Identify the Sports from the given images:

ନିମ୍ନରେ ଦିଆଯାଇଥିବା ଚିତ୍ରଗୁଡ଼ିକରୁ ଖେଳକୁ ଚିହ୍ନଟ କର:



② What is the name of the entrance exam to become a Doctor?

ଡାକ୍ତର ହେବାକୁ ପ୍ରବେଶିକା ପରୀକ୍ଷା କ'ଣ ?

JEE-Main

NEET

NISER-NEST

IMU-CET

③ Find the scientific names of the plants given below:

ନିମ୍ନରେ ଦିଆଯାଇଥିବା ଉଦ୍ଭିଦଗୁଡ଼ିକର ବୈଜ୍ଞାନିକ ନାମ ଖୋଜ:

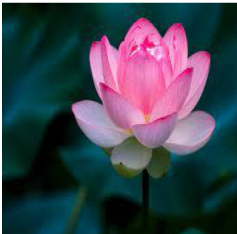

କାର୍ଯ୍ୟପଦ

Do you know your weaknesses ? ତୁମେ ନିଜର ଦୁର୍ବଳତା ବିଷୟରେ ଜାଣିଛ କି ?

YES ହଁ NO ନା

ଯଦି ହଁ ଲେଖ _____

Have you ever discussed your weaknesses with anyone?

ନିଜର ଦୁର୍ବଳତା ସମ୍ବନ୍ଧରେ କେବେ କାହା ସଙ୍ଗେ ଆଲୋଚନା କରିଛ କି ?

YES ହଁ NO ନା

If yes, how can you convert your weaknesses into strengths?

ଯଦି ହଁ, ଦୁର୍ବଳତାକୁ ନିଜର ସାମର୍ଥ୍ୟରେ ବଦଳାଇବା ପାଇଁ ତୁମେ କଣ କରିବ ?

Do you see opportunities in your career choice?

ତୁମେ ତୁମ ପସନ୍ଦର ବୃତ୍ତି(କ୍ୟାରିୟର)ରେ ସୁଯୋଗ ଦେଖୁଛ କି ?

YES ହଁ NO ନା

Make a list of opportunities in the career you have chosen...

ତୁମେ ବାଛିଥିବା ବୃତ୍ତି(କ୍ୟାରିୟର)ରୁ ପାଇଥିବା ସୁଯୋଗର ଏକ ତାଲିକା ପ୍ରସ୍ତୁତ କର...

What are the possible challenges you may face while pursuing the career of your choice?

ତୁମ ପସନ୍ଦର ବୃତ୍ତି(କ୍ୟାରିୟର) କରିବା ପାଇଁ କି ପ୍ରକାର ସମସ୍ୟା ଆସିପାରେ ?

What is your plan to manage those challenges? Think and write.

ସେହି ସମସ୍ୟାଗୁଡ଼ିକୁ ପ୍ରତିଷ୍ଠାତ କରିବା ପାଇଁ ତୁମର ଯୋଜନା କ'ଣ, ଚିନ୍ତାକର ଆଉ ଲେଖ ।

କାର୍ଯ୍ୟପଦ

Which one of these is related to Robotics?

ଏଥି ମଧ୍ୟରୁ କେଉଁଟି ରୋବୋଟିକୁ ସହିତ ସଂପୃକ୍ତ ?



All of these

ଏଗୁଡ଼ିକ ସମସ୍ତ

Which one of these is related to a career in Psychology?

ଏଥି ମଧ୍ୟରୁ କେଉଁଟି ସାଇକୋଲୋଜି ବୃତ୍ତି(କ୍ୟାରିୟର) ସହିତ ଜଡ଼ିତ ?

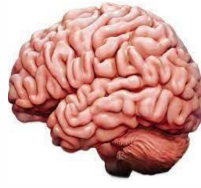

All of these

ଏଗୁଡ଼ିକ ସମସ୍ତ

Which one of these pictures given below deals with the Judiciary?

ନିମ୍ନରେ ଦିଆଯାଇଥିବା ଚିତ୍ରରେ ଏହି ବୃତ୍ତି(କ୍ୟାରିୟର) ମଧ୍ୟରୁ କେଉଁଟି ନ୍ୟାୟ ବ୍ୟବସ୍ଥା ସହିତ ଜଡ଼ିତ ?



All of these

ଏଗୁଡ଼ିକ ସମସ୍ତ

କାର୍ଯ୍ୟପତ୍ର

⊙ Do you believe in focusing on one activity at a time?

ତୁମେ ଗୋଟିଏ ସମୟରେ ଗୋଟିଏ କାମ କରିବାରେ ବିଶ୍ୱାସ କର କି ?

YES ହଁ **NO** ନା

⊙ If 'Yes', suggest a few activities that you can do at the same time.

ଯଦି 'ହଁ', ତୁମେ ଏକାଧିକ କାର୍ଯ୍ୟକଳାପର ତାଲିକା ଦିଅ ଯାହାକୁ ତୁମେ ଏକ ସମୟରେ କରିପାରିବ ।

⊙ Which subject do you find difficult to study? State why.

ତୁମର ପଢ଼ାଯାଉଥିବା ବିଷୟମାନଙ୍କ ମଧ୍ୟରୁ କେଉଁ ବିଷୟ କଷ୍ଟ ଲାଗେ ? କାରଣ ଦର୍ଶାଅ ।

⊙ Which skills are required to become a lawyer?

ଜଣେ ଭଲ ଓକିଲ ହେବା ପାଇଁ କେଉଁ ଦକ୍ଷତା ଆବଶ୍ୟକ ?

- Verbal ମୌଖିକ ଦକ୍ଷତା
- Investigative ଅନୁସନ୍ଧାନକାରୀ
- Reasoning ଚର୍ଚ୍ଚ ଦକ୍ଷତା
- All of the above ଉପରୋକ୍ତ ସମସ୍ତ

⊙ Which skills are required to become a teacher?

ଜଣେ ଶିକ୍ଷକ ହେବା ପାଇଁ କେଉଁ ଦକ୍ଷତା ଆବଶ୍ୟକ ?

- Social ସାମାଜିକ
- Verbal linguistic ମୌଖିକ ତଥା ଭାଷାଜ୍ଞାନ
- Interpersonal ପାରସ୍ପରିକ ଯୋଗାଯୋଗ
- All of the above ଉପରୋକ୍ତ ସମସ୍ତ

କାର୍ଯ୍ୟପତ୍ର

- ⊙ Do you think that good command over mathematics always leads to a Career in Engineering?

ତୁମ ମତରେ ଗଣିତ ଭଲ ହେଉଥିଲେ ହିଁ ଇଞ୍ଜିନିୟରିଂରେ ବୃତ୍ତି(କ୍ୟାରିୟର) କରିହେବ ?

YES ହଁ

NO ନା

If yes, state why.

ଯଦି ହଁ, କାହିଁକି ?

- ⊙ Do you feel English is required to become successful in our careers?

ବୃତ୍ତି(କ୍ୟାରିୟର)ରେ ସଫଳ ହେବା ପାଇଁ ଇଂରାଜୀର ଆବଶ୍ୟକତା ଅନୁଭବ କର କି ?

YES ହଁ

NO ନା

If yes, state why.

ଯଦି ହଁ, କାହିଁକି ?

- ⊙ List items you would carry to a flood-affected area as relief.

ତୁମେ ବନ୍ୟା ପ୍ରଭାବିତ ଅଞ୍ଚଳକୁ ରିଲିଫ୍ ଭାବରେ ବହନ କରିବାକୁ ବାଛିଥିବା ଦ୍ରବ୍ୟଗୁଡ଼ିକର ତାଲିକା ପ୍ରସ୍ତୁତ କର ।

- ⊙ Do you like digital games? Name a few digital games.

ତୁମେ ଡିଜିଟାଲ୍ ଗେମ୍ ପସନ୍ଦ କର କି ? କିଛି ଡିଜିଟାଲ୍ ଗେମ୍‌ସର ନାମ ଲେଖ ।

YES ହଁ

NO ନା

କାର୍ଯ୍ୟପତ୍ର

Where will you study to prepare and design digital games? List 5 Institutes.

ଡିଜିଟାଲ୍ ଗେମ୍ ଡିଜାଇନ୍ କରି ଖିଲ୍ଲା ଓ ପଢ଼ିବା ପାଇଁ ୫ଟି ଶିକ୍ଷାନୁଷ୍ଠାନର ତାଲିକା ପ୍ରସ୍ତୁତ କର ।

1. _____
2. _____
3. _____
4. _____
5. _____

Which of these temples is present in ODISHA? Name the temple.

ଦିଆଯାଇଥିବା ମନ୍ଦିର ଦୁଇଟିରୁ କେଉଁଟି ଓଡ଼ିଶାରେ ଅଛି ? ତାହାର ନାମ କଣ ?



କାର୍ଯ୍ୟପତ୍ର

Identify the state in which 'Qutub Minar' is located on the map given below?

ନିମ୍ନ ମାନଚିତ୍ରରେ 'କୁତୁବ ମିନାର' କେଉଁ ରାଜ୍ୟରେ ଅବସ୍ଥିତ ଚିହ୍ନଟ କର ?



Identify the state in which 'Khandagiri' is located on the map given below?

ନିମ୍ନ ମାନଚିତ୍ରରେ 'ଖଣ୍ଡଗିରି' କେଉଁ ରାଜ୍ୟରେ ଅବସ୍ଥିତ ଚିହ୍ନଟ କର ?



କାର୍ଯ୍ୟପତ୍ର

⦿ What is the name of the entrance test to become an Engineer?

ଜଣେ ଇଞ୍ଜିନିୟର ହେବା ପାଇଁ ପ୍ରବେଶିକା ପରୀକ୍ଷାର ନାମ କ'ଣ ?

UPSC

NEET

JEE-MAINS

CLAT

⦿ What is the name of the entrance test to become a Lawyer?

ଓକିଲ ହେବା ପାଇଁ ପ୍ରବେଶିକା ପରୀକ୍ଷାର ନାମ କ'ଣ ?

OPSC

NET

CLAT

MAT

⦿ Which of the following skills is important to pursue a career in Management?

ମ୍ୟାନେଜମେଣ୍ଟରେ ବୃତ୍ତି(କ୍ୟାରିୟର) କରିବା ପାଇଁ କେଉଁ ଦକ୍ଷତା ଗୁରୁତ୍ୱପୂର୍ଣ୍ଣ ?

Artistic skill

Business skill

କଳାତ୍ମକ ଦକ୍ଷତା

ବ୍ୟବସାୟିକ ଦକ୍ଷତା

⦿ Which of the following skills is important to pursue a career in Event Management?

ଇଭେଣ୍ଟ୍ ପରିଚ୍ଛଳନାରେ ବୃତ୍ତି(କ୍ୟାରିୟର) କରିବା ପାଇଁ କେଉଁ ଦକ୍ଷତା ଗୁରୁତ୍ୱପୂର୍ଣ୍ଣ ?

Communication skill

Interest in nature

ଯୋଗାଯୋଗ ଦକ୍ଷତା

ପ୍ରକୃତି ପ୍ରତି ଆଗ୍ରହ

⦿ What do you understand about data science? Write in 5 lines.

ତଥ୍ୟ ବିଜ୍ଞାନ ବା 'Data Science' ବିଷୟରେ ଆପଣ କ'ଣ ବୁଝନ୍ତି ? ପାଞ୍ଚ ଧାଡ଼ିରେ ଲେଖନ୍ତୁ ।

କାର୍ଯ୍ୟପଦ

⊙ Is coding required for data journalism?

ତଥ୍ୟ ସାମ୍ବାଦିକତା ପାଇଁ କୋଡିଂର ଆବଶ୍ୟକତା ଅଛି କି ?

YES ହଁ **NO** ନା

If yes, state how.

ଯଦି ହଁ, କିପରି ?

⊙ Can we choose and become experts in two different careers?

ଆମେ ଦୁଇଟି ଭିନ୍ନ ବୃତ୍ତି (କ୍ୟାରିୟର)ରେ ବିଶେଷଜ୍ଞ ହୋଇପାରିବା କି ?

YES ହଁ **NO** ନା

If yes, state how.

ଯଦି ହଁ, କିପରି ?

⊙ To become an Entrepreneur, can I start a company after completion of MBA ?

ଜଣେ ଉଦ୍ୟୋଗୀ ହେବା ପାଇଁ, ଏମ୍.ବି.ଏ ସମାପ୍ତ ହେବା ପରେ ମୁଁ ଏକ କମ୍ପାନୀ ଆରମ୍ଭ କରିପାରିବି କି ?

YES ହଁ **NO** ନା

⊙ To become a Scientist, should I do a Ph.D?

ବୈଜ୍ଞାନିକ ହେବାକୁ ମୁଁ ପି.ଏଚ୍.ଡି କରିବା ଉଚିତ୍ କି ?

YES ହଁ **NO** ନା

If yes, state why.

ଯଦି ହଁ, କାହିଁକି ?

⊙ Can innovations be brought in through Artificial Intelligence?

କୃତ୍ରିମ ବୁଦ୍ଧି ଦ୍ୱାରା ବିଭିନ୍ନ ଦ୍ରବ୍ୟର ସୃଷ୍ଟି ହୋଇପାରିବ କି ?

YES ହଁ **NO** ନା

If yes, state how.

ଯଦି ହଁ, କିପରି ?

⊙ Are Architecture and Civil Engineering the same?

ସ୍ଥାପତ୍ୟ ଏବଂ ସିଭିଲ୍ ଇଞ୍ଜିନିୟରିଂ ସମାନ କି ?

YES ହଁ **NO** ନା

⊙ Distinguish between Architecture and Civil Engineering

ସ୍ଥାପତ୍ୟ ଏବଂ ସିଭିଲ୍ ଇଞ୍ଜିନିୟରିଂ ମଧ୍ୟରେ ପାର୍ଥକ୍ୟ ଦର୍ଶାଅ ।

⊙ Can Doctors be Scientists?

ଡାକ୍ତରମାନେ ବୈଜ୍ଞାନିକ ହୋଇପାରିବେ କି ?

YES ହଁ **NO** ନା

If yes, state how.

ଯଦି ହଁ, କିପରି ?

କାର୍ଯ୍ୟପତ୍ର

⊙ Can you get a job in Public Relations and Advertising after doing a Bachelors in Journalism?

ସାମ୍ବାଦିକତାରେ ସ୍ନାତକ କରିବା ପରେ ଆପଣ ଲୋକସମ୍ପର୍କ ଏବଂ ବିଜ୍ଞାପନରେ ଚାକିରି ପାଇପାରିବେ କି ?

YES

ହଁ

NO

ନା

⊙ Is there any field in Engineering where we can study both the hardware and software of computers?

ଇଞ୍ଜିନିୟରିଂରେ କୌଣସି କ୍ଷେତ୍ର ଅଛି କି ଯେଉଁଠାରେ ଆମେ କମ୍ପ୍ୟୁଟରର ଉଭୟ ହାର୍ଡୱେର୍ ଏବଂ ସଫ୍ଟୱେର୍ ବିଷୟରେ ଅଧ୍ୟୟନ କରିପାରିବା ?

YES

ହଁ

NO

ନା

⊙ How many years are required to complete a Medical degree?

ଡାକ୍ତରୀ ବୃତ୍ତି(କ୍ୟାରିୟର) ସଂପୂର୍ଣ୍ଣ କରିବାକୁ କେତେ ବର୍ଷ ଆବଶ୍ୟକ ?

5.5 Years ୫.୫ ବର୍ଷ

8 Years+

୮+ ବର୍ଷ

⊙ How many chances can a general candidate get to appear for the UPSC Civil Services Exam?

ଜଣେ ସାଧାରଣ ବର୍ଗ ପ୍ରାର୍ଥୀଙ୍କୁ ଯୁପିଏସ୍‌ସି ସିଭିଲ ସର୍ଭିସ୍ (ନାଗରିକ ସେବା) ପରୀକ୍ଷା ଦେବା ପାଇଁ କେତୋଟି ସୁଯୋଗ ମିଳିପାରେ ?

6 chances ୬ଟି ସୁଯୋଗ

8 chances

୮ଟି ସୁଯୋଗ

⊙ Can a B.Tech Engineer appear for the Railway competitive exams?

ଜଣେ ବି.ଟେକ୍ ଇଞ୍ଜିନିୟର ରେଳ ପ୍ରତିଯୋଗିତା ପରୀକ୍ଷା ଦେଇ ପାରିବେ କି ?

YES

ହଁ

NO

ନା

⊙ Which of the following attributes describe you the best?

ନିମ୍ନଲିଖିତ ଗୁଣଗୁଡ଼ିକ ମଧ୍ୟରୁ କେଉଁଟି ଉତ୍କୃଷ୍ଟ ଓ କାହିଁକି ?

1. Problem Solving

ସମସ୍ୟା ସମାଧାନ

2. Enterprising

ଉଦ୍ୟୋଗୀ

3. Participative

ଅଂଶଗ୍ରହଣକାରୀ

4. Decision making

ନିଷ୍ପତ୍ତି ନେବା

କାର୍ଯ୍ୟପଦ୍

⦿ What are you doing to increase your employability?

ତୁମର ନିୟୁତ୍ତି ପାଇବାର ଦକ୍ଷତା ବୃଦ୍ଧି ପାଇଁ ତୁମେ କଣ କରୁଛ ?

1. Reading career articles from all sources

ସମସ୍ତ ଉତ୍ସରୁ ବୃତ୍ତି(କ୍ୟାରିୟର)ର ପ୍ରବନ୍ଧ ପଢ଼ିବା

2. Finding my skill set to match a career

ବୃତ୍ତି(କ୍ୟାରିୟର) ସହିତ ମେଳ କରିବାକୁ ମୋର ଦକ୍ଷତାର ବିଶ୍ଳେଷଣ କରିବା

3. Taking guidance from Career mentors

ବୃତ୍ତି(କ୍ୟାରିୟର) ମାର୍ଗଦର୍ଶକଙ୍କଠାରୁ ଉପଦେଶ ନେବା

4. All of the above

ଉପରୋକ୍ତ ସମସ୍ତ

⦿ What are you doing to improve your decision-making ability?

ତୁମର ନିଷ୍ପତ୍ତି ନେବା ଦକ୍ଷତା ବଢ଼ାଇବା ପାଇଁ ତୁମେ କ'ଣ କରୁଛ ?

1. Taking responsibility of tasks assigned by my family

ପରିବାରରୁ ନ୍ୟସ୍ତ କାମର ଦାୟିତ୍ୱ ଗ୍ରହଣ କରିବା

2. Visiting Successful relatives/people for inspiration

ପ୍ରେରଣା ପାଇଁ ସଫଳ ସମ୍ପର୍କୀୟଙ୍କୁ/ଲୋକଙ୍କୁ ଭେଟିବା

3. Taking decisions after a lot of brain storming

ଅନେକ ଚିନ୍ତା ଓ ଆଲୋଚନା ପରେ ନିଷ୍ପତ୍ତି ନେବା

4. All of the above

ଉପରୋକ୍ତ ସମସ୍ତ

⦿ Do you know what influences your creativity?

ତୁମର ସୃଜନଶୀଳତାକୁ କିଏ ପ୍ରଭାବିତ କରେ ସେ ବିଷୟରେ ଜାଣ କି ?

1. Attachment to nature

ପ୍ରକୃତି ସହିତ ସଂଲଗ୍ନ

2. Always thinking of a different approach for solutions

ସମାଧାନ ପାଇଁ ସର୍ବଦା ଏକ ଭିନ୍ନ ଉପାୟ ବିଷୟରେ ଚିନ୍ତା କରିବା

3. Love for new ideas

ନୂତନ ଚିନ୍ତାଧାରା ପାଇଁ ଆଗ୍ରହ

4. All of the above

ଉପରୋକ୍ତ ସମସ୍ତ

କାର୍ଯ୍ୟପଦ୍

Do you apply your learning to your daily activities?

ତୁମର ଶିକ୍ଷଣକୁ ଦୈନନ୍ଦିନ କାର୍ଯ୍ୟକଳାପରେ ପ୍ରୟୋଗ କର କି ?

YES ହଁ **NO** ନା

If yes, make a list of such learnings that you have applied to your daily activities

ଯଦି ହଁ, ତୁମର ଦୈନନ୍ଦିନ କାର୍ଯ୍ୟକଳାପରେ ପ୍ରୟୋଗ କରିଥିବା ଏହିପରି ଶିକ୍ଷାର ଏକ ତାଲିକା ପ୍ରସ୍ତୁତ କର ।

1.

2.

3.

4.

5.

Do you enjoy jokes that may sometimes really hurt people?

ଆପଣ କଣ ଥିବା ଉପଭୋଗ କରନ୍ତି କି ଯାହା ଅନ୍ୟକୁ ବେଳେବେଳେ ଆଘାତ ଦେଇଥାଏ ।

YES ହଁ **NO** ନା

How to set up your email ID in Gmail? Write your answer in 3 lines.

Gmailରେ ତୁମେ କିପରି ID ଖୋଲିବ ? ୩ ଧାଡ଼ିରେ ଲେଖ ।

Do you often contemplate about things which you should not have done or said?

କେବେ କେବେ ତୁମେ ଏପରି ଚିନ୍ତା କରନ୍ତି ଯେ ତୁମେ ଏହା କରିବା କିମ୍ବା କହିବା ଉଚିତ୍ ନଥିଲା ।

YES ହଁ **NO** ନା

କାର୍ଯ୍ୟପଦ

Which career is associated with Spatial aptitude?

ସ୍ପାଟିଆଲ୍ ଆପ୍ଟିଚ୍ୟୁଡ୍ (SPATIAL APTITUDE) ସହିତ କେଉଁ ବୃତ୍ତି(କ୍ୟାରିୟର) ଜଡ଼ିତ?

1. Lawyer

ଆଇନଜୀବୀ

2. Teacher

ଶିକ୍ଷକ

3. Architect

ସ୍ଥପତି

4. Police

ପୋଲିସ୍

Do you often feel "fed up"?

ତୁମେ କେବେ ଭାଙ୍ଗିପଡ଼ିବାର ଅନୁଭବ କରିଛ କି ?

YES ହଁ

NO ନା

If - yes - What is the reason / Do you know the reason?

ଯଦି ହଁ, ତେବେ ତାର କାରଣ ଜାଣିବାକୁ ଚେଷ୍ଟାକରିଛ କି ?

How do you manage irritation and frustration?

ତୁମେ ଚିଡ଼ିଚିଡ଼ାପଣ ଏବଂ ନିରାଶାକୁ କିପରି ନିୟନ୍ତ୍ରଣ କର ?

If your Numerical aptitude is high, you are fit to be a_____.

ଯଦି ତୁମର ସାଂଖ୍ୟିକ ଦକ୍ଷତା ଅଧିକ, ତୁମେ _____ ବୃତ୍ତିକୁ ଆପଣେଇ ପାରିବ ।

1. Sculptor

ଶିଳ୍ପୀ

2. Banker

ବ୍ୟାଙ୍କର

3. Designer

ଡିଜାଇନର୍

4. Lawyer

ଓକିଲ

କାର୍ଯ୍ୟପତ୍ର

⊙ Are you sometimes very happy with energy and sometimes very slow?

ତୁମେ ବେଳେବେଳେ ଅଧିକ ଖୁସି ଏବଂ ବେଳେବେଳେ ବହୁତ ଶିଥିଳ ଅନୁଭବ କର କି ?

If yes, say why

ଯଦି 'ହଁ' କାରଣ କଣ ?

⊙ Do you worry too long after an embarrassing experience?

ଏକ ଲଜ୍ୟାକର ଅନୁଭୂତି ପରେ ତୁମେ ଅଧିକ ସମୟ ଚିନ୍ତାଗ୍ରସ୍ତ ରୁହ କି ?

If yes, how to come out of it ?

ଯଦି 'ହଁ', ଏଥିରୁ କେମିତି ବାହାରିବ ?

⊙ If you commit to someone, do you always keep your promise no matter how inconvenient it might be?

ଯେତେ ପ୍ରତିକୂଳ ପରିସ୍ଥିତି ଆସିଲେ ବି ତୁମେ ଅନ୍ୟକୁ ଦେଇଥିବା ପ୍ରତିଶ୍ରୁତି ରକ୍ଷା କରି ପାର କି ?

If yes, how do you plan your work?

ଯଦି ହଁ, ସେ କାର୍ଯ୍ୟକୁ କରିବାକୁ କିପରି ଯୋଜନା କର ?

⊙ Have you ever blamed someone for doing something, whereas you knew it was really your fault?

ତୁମେ କେବେ ଏପରି କିଛି କରିବା ପାଇଁ କାହାକୁ ଦାୟୀ କରିଛ ଯାହା ତୁମେ ଜାଣିଛ ପ୍ରକୃତରେ ତୁମର ଦୋଷ ?

If yes, is it right? How do you correct it?

ଯଦି ହଁ, ଏହା କଣ ଉଚିତ୍ କି ? ଏହାକୁ କିପରି ଠିକ୍ କରିବ ?

⊙ Are all your habits good and desirable ones?

ତୁମର ସମସ୍ତ ଅଭ୍ୟାସ ଭଲ ଏବଂ ଗ୍ରହଣୀୟ କି ?

Yes ହଁ

No ନା

If yes, list 5 such habits.

ଯଦି ହଁ, ୫ଟି ଏପରି ଅଭ୍ୟାସର ତାଲିକା ପ୍ରସ୍ତୁତ କର ।

1. _____ 2. _____ 3. _____

4. _____ 5. _____

⊙ Do you sometimes talk about something you know nothing about?

ତୁମେ ବେଳେବେଳେ ନଜାଣିଥିବା ବିଷୟରେ ମଧ୍ୟ କଥାବର୍ତ୍ତା କର କି ?

If yes, why do you do it? How can you correct it?

ଯଦି ହଁ, ତେବେ ଏହା କାହିଁକି କର ? ଏହାକୁ କିପରି ଠିକ୍ କରିପାରିବ ?

କାର୍ଯ୍ୟପତ୍ର

⊙ Are you concerned about your health?

ତୁମେ ନିଜ ସ୍ୱାସ୍ଥ୍ୟ ବିଷୟରେ ଚିନ୍ତା କର କି ?

If yes, why?

ଯଦି ହଁ, ତେବେ କାରଣ କଣ ? _____

⊙ Choose life skills from the options below.

ନିମ୍ନ ବିକଳଗୁଡ଼ିକରୁ ଜୀବନ ଦକ୍ଷତା ଚୟନ କରନ୍ତୁ ।

1. **Problem Solving**

ସମସ୍ୟାର ସମାଧାନ

2. **Decision making**

ନିଷ୍ପତ୍ତି ନେବା

3. **Critical thinking**

ସମାଲୋଚନାତ୍ମକ ଚିନ୍ତାଧାରା

4. **Creative thinking**

ସୃଜନଶୀଳ ଚିନ୍ତାଧାରା

5. **All of the above**

ଉପରୋକ୍ତ ସମସ୍ତ

⊙ Choose social skills from the options below.

ନିମ୍ନ ବିକଳଗୁଡ଼ିକରୁ ସାମାଜିକ ଦକ୍ଷତା ଚୟନ କରନ୍ତୁ ।

1. **Interpersonal relations**

ପାରସ୍ପରିକ ସମ୍ପର୍କ

2. **Communication**

ଯୋଗାଯୋଗ

3. **Working together**

ଏକାଠି କାମ କରିବା

4. **Living together**

ଏକାଠି ରହିବା

5. **Helping others**

ଅନ୍ୟମାନଙ୍କୁ ସାହାଯ୍ୟ କରିବା

6. **All of the above**

ଉପରୋକ୍ତ ସମସ୍ତ

⊙ Do you know what emotional skills are? Explain the following in one line.

ଭାବାବେଗ କୌଶଳ କ'ଣ ତୁମେ ଜାଣ କି ? ଗୋଟିଏ ବାକ୍ୟରେ ନିମ୍ନୋକ୍ତ ଭାବକୁ ବର୍ଣ୍ଣନା କର ।

1. **Managing Emotions**

ଆବେଗ ପରିଚାଳନା _____

2. **Stress management**

ଚାପ ପରିଚାଳନା _____

3. **Happiness, empathy**

ସୁଖ, ସମ୍ପେଦନଶୀଳତା _____

କାର୍ଯ୍ୟପତ୍ର

⊙ What are health skills? Explain the following in one line.

ଉତ୍ତମ ସ୍ୱାସ୍ଥ୍ୟମନ୍ତ୍ରଣା କ'ଣ ଜାଣିଛ କି ? ଗୋଟିଏ ବାକ୍ୟରେ ନିମ୍ନୋକ୍ତ ଭାବକୁ ବର୍ଣ୍ଣନା କର ।

1. Life style

ଜୀବନ ଶୈଳୀ

2. Cleanliness

ପରିଷ୍କାର ପରିଚ୍ଛନ୍ନତା

3. Diet

ଖାଦ୍ୟ

4. Exercise & Physical activity

ବ୍ୟାୟାମ ଏବଂ ଶାରୀରିକ କାର୍ଯ୍ୟକଳାପ

⊙ Prepare your sample 'Resume'.

ତୁମର ଉକ୍ତି ଆବେଦନଟିଏ ପ୍ରସ୍ତୁତ କର ।

• Name: _____

ନାମ:

• Career interested : _____

ପସନ୍ଦର ବୃତ୍ତି:

• Why are you interested in that career?

ତୁମେ ସେହି ବୃତ୍ତି ପାଇଁ କାହିଁକି ଆଗ୍ରହୀ ? _____

• What are you doing for that?

ତୁମେ ସେ ଦିଗରେ କଣ କରୁଛ _____

• Abilities & Talents (e.g. Leadership Skills, Ability to communicate)

ଦକ୍ଷତା ଓ ପ୍ରତିଭା (ଯଥା: ନେତୃତ୍ୱ ଦକ୍ଷତା, ଯୋଗାଯୋଗ କରିବାର ଦକ୍ଷତା) _____

• Extracurricular talents (e.g. singing, dancing)

ଅନ୍ୟାନ୍ୟ ପ୍ରତିଭା (ଯଥା: ଗୀତ, ନୃତ୍ୟ) _____

• References (names of two people who can say something about your eligibility & ability)

ସନ୍ଦର୍ଭ (ଦୁଇଜଣଙ୍କର ନାମ ଲେଖ ଯିଏ ତୁମର ଯୋଗ୍ୟତା ବିଷୟରେ କହିପାରିବେ)

କାର୍ଯ୍ୟପଦ୍

⊙ How can you enhance your memory?

ନିଜ ସ୍ମୃତି ଶକ୍ତି କିପରି ବୃଦ୍ଧି କରିପାରିବେ ?

1. **Carefully listening or watching, noticing, showing interest, or becoming aware.**
ଯତ୍ନ ସହ ଶୁଣିବା କିମ୍ବା ଦେଖିବା, ଆଗ୍ରହ କିମ୍ବା ସଚେତନତା ଦେଖାଇବା ।
2. **Carefully thinking about something to be able to take action on it.**
କାର୍ଯ୍ୟାନୁଷ୍ଠାନ ଗ୍ରହଣ କରିବା ପୂର୍ବରୁ ସମ୍ପନ୍ନ ହେବା ପାଇଁ ଯତ୍ନ ସହିତ ଚିନ୍ତା କରିବା ।
3. **Revising what you read or practice.**
ଆପଣ ଯାହା ପଢ଼ନ୍ତି କିମ୍ବା ଅଭ୍ୟାସ କରନ୍ତି ତାହାର ପୁନଃଅଧ୍ୟୟନ କରିବା ।
4. **All of the above**
ଉପରୋକ୍ତ ସମସ୍ତ

⊙ What are the better ways to manage time?

ସମୟର ସଠିକ୍ ପରିଚାଳନାର ଉତ୍ତମ ଉପାୟଗୁଡ଼ିକ କ'ଣ ?

1. **Waking up early**
ଶୀଘ୍ର ଉଠ
2. **Planning a list of what to do throughout the day**
ଦିନସାରା କଣ କରିବ ତାହାର ଏକ ତାଲିକା ଯୋଜନା କର
3. **Keeping priorities like Personal grooming, Studies in the list first.**
ତାଲିକାରେ ବ୍ୟକ୍ତିଗତ ପରିଚର୍ଯ୍ୟା ଓ ଅଧ୍ୟୟନକୁ ପ୍ରାଥମିକତା ଦିଅ
4. **Dividing your time properly and you can get time for everything**
ତୁମର ସମୟକୁ ସଠିକ୍ ଭାବରେ ଭାଗ କର ଏବଂ ତୁମେ ସବୁକିଛି ପାଇଁ ସମୟ ପାଇପାରିବ
5. **All of the above**
ଉପରୋକ୍ତ ସମସ୍ତ

⊙ What are the different types of manners and etiquette?

ଶିକ୍ଷାଘର କେତେପ୍ରକାର ?

1. **Workplace etiquette**
କାର୍ଯ୍ୟକ୍ଷେତ୍ର ଶିକ୍ଷାଘର
2. **Table etiquette**
ଖାଇବା ଶିକ୍ଷାଘର
3. **Communication etiquette**
ବାର୍ତ୍ତାଳାପର ଶିକ୍ଷାଘର
4. **Student etiquette**
ବିଦ୍ୟାର୍ଥୀ ଶିକ୍ଷାଘର
5. **All of the above**
ଉପରୋକ୍ତ ସମସ୍ତ

କାର୍ଯ୍ୟପତ୍ର

⊙ What suggestions do you give to your friends to manage their manners in the class room?

ଆଚରଣକୁ ନିୟନ୍ତ୍ରିତ ରଖିବା ପାଇଁ ନିଜର ବନ୍ଧୁକୁ ତୁମେ କଣ ଉପଦେଶ ଦେବ ?

1. Ask questions

ପ୍ରଶ୍ନ ପଚାର

2. Respect and listen to your classmates

ତୁମ ସହପାଠୀମାନଙ୍କୁ ସମ୍ମାନ ଦିଅ ଏବଂ ଶୁଣ

3. Respect and listen to the teacher

ଶିକ୍ଷକଙ୍କୁ ସମ୍ମାନ ଦିଅ ଏବଂ ଶୁଣ

4. Raise your hand to speak

କହିବାକୁ ହାତ ଉଠାଅ

5. Be prepared for class

ଶ୍ରେଣୀ ପାଇଁ ପୂର୍ବରୁ ପ୍ରସ୍ତୁତି କର

6. Be quiet when the teacher is teaching

ଶିକ୍ଷକ ପଢ଼େଇଲା ବେଳେ ଚୁପ୍ ରୁହ

7. All of the above

ଉପରୋକ୍ତ ସମସ୍ତ

⊙ What is your favourite subject, and why do you like it?

ତୁମର ପସନ୍ଦର ବିଷୟ କ'ଣ ଏବଂ ତୁମେ ଏହାକୁ କାହିଁକି ପସନ୍ଦ କର ?

⊙ What is your least favourite subject, and why do you dislike it?

ତୁମେ କେଉଁ ବିଷୟରେ ଦୁର୍ବଳ ଏବଂ ତୁମେ ଏହାକୁ କାହିଁକି ପସନ୍ଦ କର ନାହିଁ ?

⊙ Did you ever find it difficult to communicate with a teacher or coach, and if so, what did you do?

ତୁମେ କେବେ ଶିକ୍ଷକ କିମ୍ବା ପ୍ରଶିକ୍ଷକଙ୍କ ସହ କଥାବାର୍ତ୍ତା କରିବାରେ ଅସୁବିଧାର ସମ୍ମୁଖୀନ ହୋଇଛ କି ଏବଂ ଯଦି ହଁ ତେବେ ସେଥିପ୍ରତି କ'ଣ କରିଛ ?

⊙ Did you have any conflicts at school, and if so, how did you deal with them?

ବିଦ୍ୟାଳୟରେ କେବେ ବିବାଦର ସମ୍ମୁଖୀନ ହୋଇଛ କି ? ଯଦି ହୋଇଛ ଏହାର ସମାଧାନ କିପରି କଲ ?

କାର୍ଯ୍ୟପତ୍ର

⦿ **How can learning in school help you to shape your future?**

ଏହି ବିଦ୍ୟାଳୟରେ ପଢ଼ିବା ଦ୍ଵାରା ତୁମେ କିପରି ଉପକୃତ ହୋଇଛ ?

⦿ **What are some pleasant experiences you have had at your school?**

ତୁମର ବିଦ୍ୟାଳୟରେ ତୁମର ସୁଖଦ ଅନୁଭୂତି କ'ଣ ?

⦿ **Have you watched the videos from the Odisha Career Guidance channel on YouTube? What career videos do you like the most and why?**

ତୁମେ ଯୁଟ୍ୟୁବରୁ ଓଡ଼ିଶା ବୃତ୍ତି ମାର୍ଗଦର୍ଶୀକା (କ୍ୟାରିୟର ଗାଇଡ଼ାନ୍ସ) ଭିଡ଼ିଓଗୁଡ଼ିକ ଦେଖିଛ କି ? କେଉଁ ବୃତ୍ତି(କ୍ୟାରିୟର) ଭିଡ଼ିଓ ତୁମର ପସନ୍ଦ ହେଲା ଓ କାହିଁକି ?

⦿ **What are your subjects for +2? Find out at least 5 careers from the Career Booklet related to your subjects.**

ତୁମେ +୨ ରେ କେଉଁ କେଉଁ ବିଷୟରେ ପଢ଼ୁଛ ? ଓଡ଼ିଶା ବୃତ୍ତି(କ୍ୟାରିୟର) ପୋର୍ଟାଲରୁ ଅତି କମରେ ତୁମ ବିଷୟ ଅର୍ଦ୍ଧଗତ ଯେକୌଣସି ପାଞ୍ଚଟି ବୃତ୍ତି(କ୍ୟାରିୟର) ବାଛ ।

⦿ **Where will you get detailed information about careers?**

ବୃତ୍ତି(କ୍ୟାରିୟର) ସମ୍ବନ୍ଧିତ ସବିଶେଷ ତଥ୍ୟ ତୁମେ କେଉଁଠାରୁ ପାଇପାରିବ ?

⦿ **How will that information be helpful to you?**

ସେ ତଥ୍ୟ ତୁମପାଇଁ କିପରି ଉପଯୋଗ ହୋଇପାରିବ ?

Supported by:

